Biblioteca municipală
Tîrgu-Mureș

PROLETARI DIN TOATE ȚĂRILE, UNIȚI-VĂ!

Sportul

ZIAR AL CONSILIULUI NAȚIONAL PENTRU EDUCAȚIE FIZICĂ ȘI SPORT

ANUL XXIX — Nr. 7478 | 4 PAGINI 30 BANI | Joi 19 iulie 1973

UN AN DE LA CONFERINȚA NAȚIONALĂ A PARTIDULUI COMUNIST ROMÂN

SE ÎNFĂPTUIEȘTE CU SUCCES AMPLUL PROGRAM POLITIC ELABORAT DE PARTID!

Se împlinește, astăzi, un an de la un eveniment politic memorabil, care avea să se înscrie cu litere de aur în cronica istoriei moderne a patriei noastre, purtîndu-și mereu proaspete și vii ecourile profunde!

LA 19 IULIE 1972, ÎN MAREA SALĂ A PALATULUI REPUBLICII, S-A DESCHIS CONFERINȚA NAȚIONALĂ A PARTIDULUI

Nu vom putea uita niciodată momentele solemne, cînd, în fața întregii națiuni — prezentă, simbolic, cu cugetul și voința ei în mijlocul marelui sfat al comuniștilor — tovarășul NICOLAE CEAUȘESCU a prezentat acel magistral Raport privind căile ce trebuie urmate pentru construirea societății socialiste multilateral dezvoltate pe pămîntul României, a sintetizat într-un document de mare însemnătate teoretică și practică mijloacele și metodele de făurire a unei opere epocale, sarcinile care decurg din aceasta.

În cadrul marelui program de edificare socialistă elaborat de Congresul al X-lea al partidului, Conferința Națională a avut menirea de a trasa o serie de modalități concrete, cu efecte imediate, menite să ridice pe trepte superioare de calitate și de eficiență asemenea compartimente ale vieții noastre sociale cum ar fi **îmbunătățirea conducerii și organizării producției, în pas cu cotele foarte înalte reclamate de obiectivele actualului cincinal, o repartizare mai bună și mai judicioasă a investițiilor pe întreg teritoriul țării, sistematizarea — în acest context — a orașelor și satelor patriei, ridicarea la noi altitudini a conștiinței socialiste a maselor, promovarea hotărîtă a normelor eticii și echității, în munca și în viața oamenilor**, așa cum s-a stabilit la Plenara din noiembrie 1971 a partidului.

Deviza „Cincinalul — în 4 ani și jumătate" — lansată în preajma Conferinței Naționale și însușită plenar de participanți — a exprimat în fapt dorința comuniștilor, a maselor largi de oameni ai muncii de a pune umărul cu toată hotărîrea la construirea societății socialiste multilateral dezvoltate în România. Deviza aceasta a devenit un simbol al societății noastre aflată în plin avînt, dornică și capabilă de a se situa, într-un timp scurt, alături de state dintre cele mai dezvoltate pe plan economic.

Rezoluția Conferinței Naționale a formulat, într-un veritabil document-program, marile responsabilități care ne revin, întrunind acordul și adeziunea întregului popor, declanșînd hotărîrea unanimă de a nu se precupeți nici un efort pentru înfăptuirea ei.

O privire înapoi, de-a lungul celor 12 luni care au trecut de la lucrările Conferinței Naționale, ne pune în față un tablou luminos de înfăptuiri concrete pe drumul ce a fost trasat, dar ne arată — înainte de toate — înalta consecvență cu care partidul urmărește realizarea integrală a obligațiilor ce și le-a asumat în fața poporului. Perioada care a trecut de la acel măreț și memorabil eveniment ne-a făcut, cotidian, martorii transpunerii în viață a planurilor pline de cutezanță responsabilă și lucidă pe care cei mai vrednici oameni ai țării, avînd mandatul tuturor tovarășilor lor, le-au făurit în trei zile trepidante și fierbinți ale unui iulie de neuitat din anul 1972!

PARAȘUTISTELE CONTINUĂ SERIA RECORDURILOR NAȚIONALE

Marți, pe aerodromul Sînpetru Brașov, membrele lotului de parașutism au stabilit un nou record național. În cadrul probei de salt de zi, de la 2 000 m cu deschidere imediată (grup de 5), efectuată de către: **Maria Iordănescu, Gabriela Ciurea, Ana Soica, Doina Chereche**ș și **Victoria Leonida**, s-a înregistrat rezultatul de **0,61 m.**

MÎINE, STARTUL SEMIFINALEI „CUPEI DAVIS"

TENISMENII ROMÂNI ȘI NEO-ZEELANDEZI CONTINUĂ PREGĂTIRILE ÎN POFIDA CĂLDURII

IERI, CONFERINȚA DE PRESĂ, AZI TRAGEREA LA SORȚI

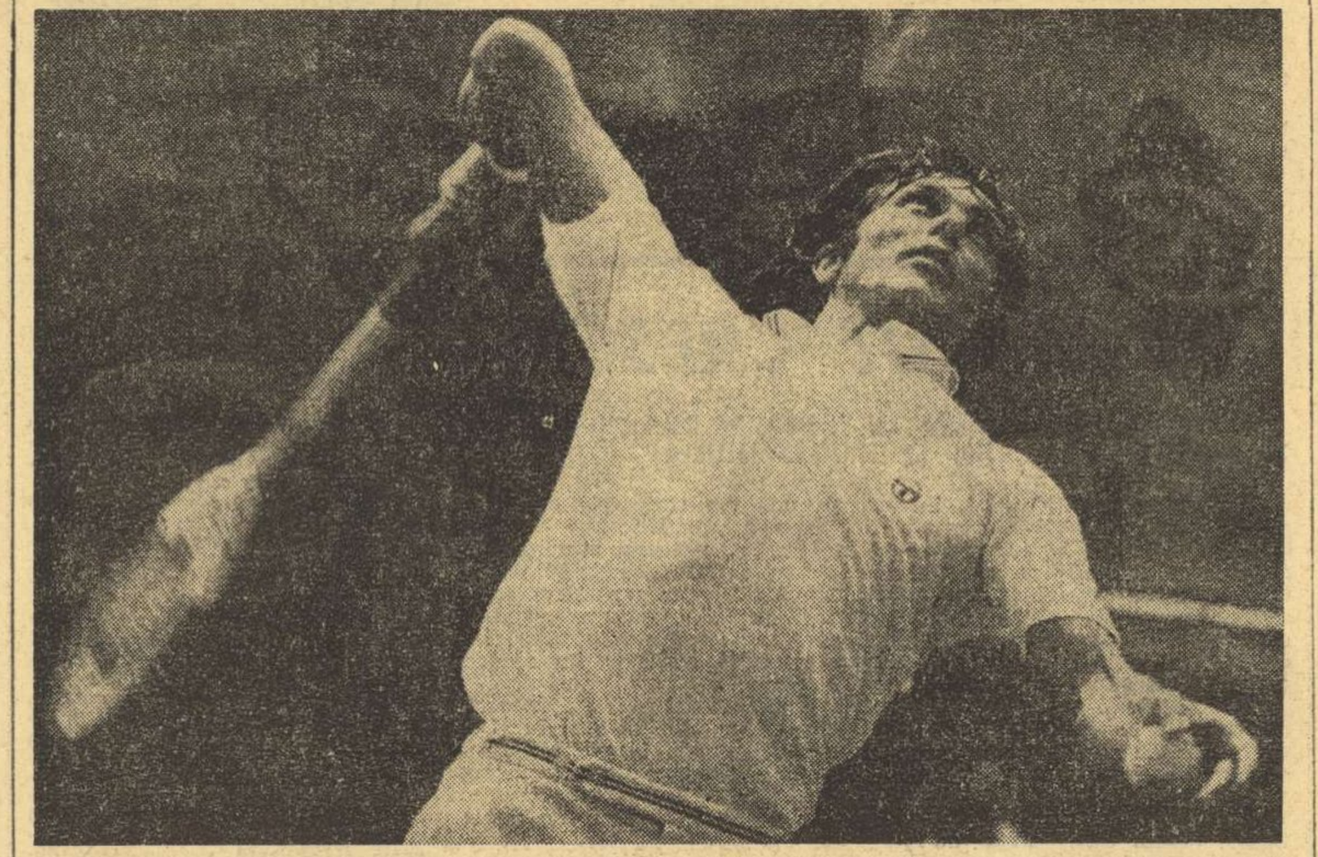

Ilie Năstase, încheie victorios ultimul turneu cîștigat în Elveția, la Gstaad, așa cum dorim să-l vedem mereu, urarea cea mai potrivită pentru aniversarea lui de astăzi, împlinirea a 27 de ani.

Pe cadranul ceasornicului orele aleargă parcă mai încet acum, cînd ne desparte doar o singură zi pînă la mult așteptatul start. De mîine, la Progresul, vor sta față în față echipele României și Noii Zeelande, în meciul care trebuie să desemneze pe una din finalistele primei grupe europene a „Cupei Davis". Pînă atunci, așteptări, pregătiri...

În acest „jurnal de bord" al penultimei zile premergătoare întrecerii, cea de ieri, am mai notat, pentru dumneavoastră, cîte ceva din cele petrecute la locul viitoarelor dispute. Nu pot fi trecute în

Radu VOIA

(Continuare în pag. a 4-a)

Ieri, lotul național de tenis a participat la C.N.E.F.S. la o ședință de lucru, de pregătire a meciului de mîine cu echipa Noii Zeelande.

Au luat parte general lt. **Marin Dragnea**, prim-vicepreședinte al C.N.E.F.S., **C. Mateescu**, președintele F. R. Tenis, oficiali ai federației, căpitanul nejucător al lotului, **Tache Caralulis** și selecționații români, în frunte cu **Ilie Năstase.**

Au fost trecute în revistă toate problemele pregătirii și organizării întîlnirii. Cu acest prilej s-a recomandat jucătorilor români să lupte cu dăruire, la nivelul cel mai bun al posibilităților lor, pentru a reprezenta cu cinste tenisul românesc. Echipa României s-a arătat hotărîtă să realizeze un succes prestigios în această ediție a „Cupei Davis" în care se prezintă cu o formulă nouă.

AȘA S-AU CALIFICAT:

NOUA ZEELANDĂ — AUSTRIA 3—2, la Viena (Parun-Kary 6—3 6—2, 3—6, 3—6, 1—6. Fairlie—Pokorny 6—1, 6—3, 6—4; Fairlie, Parun — Kary, Pokorny 6—1, 6—2, 6—4; Parun — Pokorny 6—4, 6—3, 6—3; Fairlie — Kary 4—6, 3—6, 3—6).

NOUA ZEELANDĂ — IUGOSLAVIA 3—2, la Zagreb (Parun — Iovanovici 1—6, 6—3, 6—2, 6—2; Fairlie — Franulovici 2—6, 9—7, 6—2, 2—6, 1—6; Fairlie, Parun — Franulovici, Iovanovici 6—0, 6—3, 6—4; Parun — Franulovici 6—3, 4—6, 6—2, 6—2; Fairlie — Iovanovici 3—6, 2—6 0—6.

ROMÂNIA — OLANDA 3—2, la Scheveningen (Ovici — Okker 7—5, 2—6, 1—6, 1—6; Năstase — Hordijk 6—3, 6—3, 6—2; Năstase, Hărădău — Okker, Hordijk 6—8, 1—6, 1—6; Ovici — Fleury 6—2, 6—3, 6—4; Năstase — Okker 6—4, 6—2, 6—2).

Sîmbătă și duminică, pe stadionul Republicii

FINALELE CAMPIONATELOR REPUBLICANE DE ATLETISM

● 24 DE ORE DE CONCURS! ● LA STARTUL ÎNTRECERILOR SE VOR AFLA PESTE 200 DE CONCURENȚI ● SE AȘTEAPTĂ REZULTATE DE VALOARE MONDIALĂ ÎNTR-O SERIE DE PROBE

Cea mai importantă competiție de atletism din țara noastră — finalele campionatelor republicane de seniori — se desfășoară sîmbătă și duminică pe stadionul Republicii din Capitală. De sîmbătă dimineața (ora 9) — cînd sînt programate seriile unor alergări și pînă duminică seara (ora 19,30) — cînd se dispută ultimele ștafete — atletele și atleții vor avea la dispoziție aproape 24 de ore de concurs efectiv, timp în care iubitorii atletismului și specialiștii vor urmări cu atenție evoluția fruntașilor sportului nr. 1 de la noi. Creșterea evidentă a valorii unora dintre cei peste 200 de concurenți care vor lua parte la întreceri ne dă speranța că vom putea înregistra într-o serie de probe rezultate de valoare mondială, performanțe care să-i recomande pe atleții și atletele din țara noastră drept protagoniști ai viitoarelor mari întreceri internaționale („Cupa Europei", Universiada ș. a.). Interesant de urmărit va fi, desigur, și aprigul duel dintre reprezentanții „noului val" — juniorii — și seniori. În multe cazuri, tinerii îi vor obliga pe veterani să se încline...

Programul întrecerilor este următorul: sîmbătă de la orele 9 și 15,30, duminică de la 8 și 16

ÎN VEDEREA APROPIATEI SUITE DE MARI ÎNTÎLNIRI ATLETICE

ȘI STADIONUL REPUBLICII TREBUIE SĂ SE PREGĂTEASCĂ...

Afișul cu semifinala feminină a **Cupei Europei**, — competiție ce urmează să se dispute la **4** și **5** august în Capitală, pe stadionul Republicii — este gata.

La recent încheiatele campionate naționale de decatlon și pentatlon, ce au precedat finalele campionatelor de seniori ce vor avea loc la sfîrșitul acestei săptămîni și Jocurile Balcanice de juniori (28—29 iulie) — nu am observat pe stadion vreun semn care să ateste și pregătirea acestuia în vederea prestigioasei suite de întreceri pe care le va găzdui. **Pentru că este un lucru știut, stadionul Republicii — foarte solicitat pentru diverse competiții și acțiuni, inclusiv de către studenții Institutului de educație fizică și sport — are nevoie acum, cu acuitate, de o serie de amenajări și reamenajări pentru a fi apt — regulamentar — la startul competițiilor din această vară plină.**

Ne-am adresat în acest sens secretarului general adjunct al federației de atletism, **Florian Laslău**, în atribuțiile căruia intră această sferă de probleme. Și dînsul ne-a pus la dispoziție, pentru început, o adresă a forului de specialitate trimisă, la 28 iunie, Întreprinderii economice de administrare a bazelor sportive, în filiera căreia intră și stadionul Republicii. Subliniindu-se, în această adresă, necesitatea unor amenajări și recondiționări (în special a locurilor de concurs: pista, sectoarele de sărituri și aruncări) efectuate pînă la datele campionatelor naționale de seniori se acredita implicit ideea ca acestea să facă „recepția" lucrărilor și probele să se desfășoare în condițiile competițiilor internaționale.

Printre lucrările absolut necesare două se impun ca imediate: reamenajarea sectoarelor de aruncare a greutății și cel al săriturii în înălțime. În ceea ce privește aruncările, regulamentul Federației Internaționale prevede ca greutatea să beneficieze, în sectorul respectiv, de zgură și nu de material sintetic. Așa încît, semifinala Cupei Europei, ca și J.B. de juniori necesită asemenea sectoare regulamentare. La ora scrierii acestui material, lucrările de decapare a sectoarelor nu începuseră, dar, după cum ne-a informat interlocutorul nostru, I.E.A.-B.S. prin directorul adjunct Petre Capră, a asigurat federația că pînă sîmbătă, la ora startului finalelor campionatelor naționale, lucrarea va fi terminată și zgura gata de a găzdui întrecerile. Să așteptăm, deci... **Sectorul de săritură în înălțime s-a degradat în decursul anilor, pista de elan fiind deteriorată, la „bătaie" cauciucul este desfăcut pe alocuri, lăsînd să pătrundă apa și să deniveleze locul; tartanul trebuie înlocuit cu coritan.** Ne amintim că, încă din primăvară, înaintea începerii sezonului în aer liber, acest fapt fusese sesizat de săritorii în înălțime și totuși nu s-a făcut nimic. **Știm, stadionul este suprasolicitat (uneori!), chiar în zilele decatlonului și pentatlonului de la sfîrșitul săptămînii trecute, un mare contingent de candidați la I.E.F.S. luaseră stadionul cu asalt, dar cei ce răspund de îngrijirea acestuia trebuie să-și planifice din timp lucrările de întreținere. Și, mai ales, să le execute. Altfel, degradarea se va face mai puternic simțită.**

Să sperăm că în timpul scurt care a mai rămas, primul stadion atletic al țării va oferi tot ce are nevoie o mare competiție.

Paul SLAVESCU

REPORTERII NOȘTRI PE TEREN, ÎN MIJLOCUL PREOCUPĂRILOR PENTRU APLICAREA PREVEDERILOR HOTĂRÎRII PLENAREI C.C. AL P.C.R. DIN 28 FEBRUARIE — 2 MARTIE A. C.

LA TG. CĂRBUNEȘTI — INTERES SPORIT PENTRU DEZVOLTAREA CONTINUĂ A ACTIVITĂȚII SPORTIVE DE MASĂ

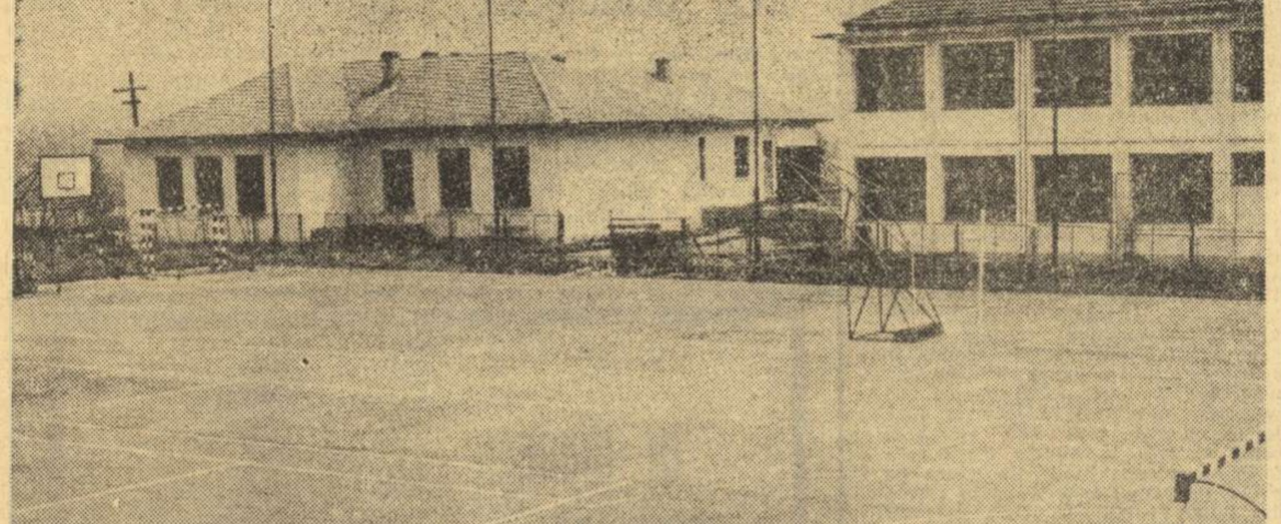

Frumoasa bază sportivă a Liceului din Tg. Cărbunești trebuie folosită intens și în perioada vacanței de vară a elevilor
Foto: Ion MIHAICĂ

● SPIRITUL GOSPODĂRESC — DOMINANTA PRINCIPALĂ ● BAZELE SPORTIVE NU TREBUIE SĂ DEVINĂ ELEMENTE DE DECOR, INEFICIENTE ● ÎN PERSPECTIVĂ — O BAZĂ DE AGREMENT ● PRIN MUNCĂ PATRIOTICĂ — TERENURI DESTINATE EDUCAȚIEI FIZICE ● SÎNT NECESARE EFORTURI INTENSE PENTRU ATRAGEREA UNUI NUMĂR CÎT MAI MARE DE CETĂȚENI LA PRACTICAREA DIVERSELOR SPORTURI ● FACTORII LOCALI TREBUIE SĂ-ȘI EXERCITE MAI FERM ATRIBUȚIILE

Continuînd raidul nostru în județul Gorj, am făcut un nou popas, de această dată în orașul **Tg. Cărbunești**, care s-a făcut remarcat prin bunele rezultate obținute în campionatele cu caracter județean, dar și prin cîteva elemente talentate, care s-au evidențiat în întreceri de nivel republican. Cunoscînd, de asemenea, că aproape un sfert din populația localității o reprezintă tinerii, am fost cu atît mai dornici de a afla în ce măsură prevederile Hotărîrii Plenarei C.C. al P.C.R. din 28 februarie — 2 martie a.c. și-au găsit loc în preocupările forurilor locale și ale organismelor cu atribuții în acest domeniu pentru ridicarea sportului pe o treaptă calitativ superioară, cum s-a acționat pentru transpunerea în fapte a sarcinilor trasate de partid.

„De la început, trebuie să spunem că în Tg. Cărbunești există numeroși oameni care doresc să facă sport, să practice diverse exerciții fizice" — ne-a mărturisit ca preambul la discuția noastră tov. **Constantin Mihăilescu**, vicepreședinte al Consiliului popular orășenesc și președinte al Consiliului orășenesc pentru educație fizică și sport.

Avînd ca punct de plecare acest deziderat al cetățenilor din Tg. Cărbunești, imediat după apariția Hotărîrii Plenarei C.C. al P.C.R. s-au luat unele măsuri organizatorice atît la nivelul orașului, prin înființarea C.O.E.F.S., cît și la asociația sportivă „Gilortul", cea mai puternică, care cuprinde pe salariații orașului. (**„Au fost exprimate multe critici la adresa activității desfășurate, precum și în ceea ce privește asigurarea unei baze materiale corespunzătoare"** — ne-a spus interlocutorul nostru).

Aceste schimbări au avut ca efect imediat realizarea unui fond de 12 341 lei din cotizațiile membrilor susținători (**„Din 1968 pînă acum nu s-a reușit să se strîngă această cotizație. De altfel, suma citată nu reprezintă decît jumătate din valoarea totală, partea restantă urmînd să fie strînsă cît de curînd"**), fond ce va fi utilizat pentru îmbunătățirea activității sportive din oraș. Planurile gazdelor noastre vizează, de asemenea, amenajarea unei zone de agrement și sport, unde cei dornici de mișcare vor avea la dispoziție un bazin de înot, un lac cu bărci, un stadion, iar copiii — terenuri de joacă. Să consemnăm, totodată, că în preziua vizitei, a fost dat în folosință cel de al doilea teren de tenis din oraș.

Disciplinele care se bucură de aderență în rîndul cetățenilor orașului sînt fotbalul, oina, voleiul, tirul, ele practicîndu-se la Sănătatea, I.O.I.L. și alte întreprinderi care patronează, de altfel, și echipele respective ce activează în campionatul județean; în timp ce atletis-

Constantin FIRANESCU
Emanuel FÂNTÂNEANU

(Continuare în pag. a 3-a)

ASTĂ-SEARĂ, LA PATINOARUL ARTIFICIAL „23 AUGUST"

ROMÂNIA – S.U.A., LA BOX (tineret)

● Pregătiri intense în ambele tabere ● Combatanții de azi vizează viitoarele Jocuri Olimpice ● Arbitru neutru va fi spaniolul Manuel Mateu

Astă seară, de la orele 19,30, pe ringul instalat la patinoarul artificial „23 August" din București, va răsuna primul sunet de gong al întîlnirii internaționale de box dintre reprezentativele de tineret ale României și S.U.A. Pentru ambele echipe confruntarea constituie un excelent prilej de verificare a tinerilor pugiliști ce stau în vederile specialiștilor din România și S.U.A. pentru a participa la viitoarele mari competiții și, în primul rînd, la Jocurile Olimpice din anul 1976.

În vederea meciului din această sea-

Paul IOVAN

(Continuare în pag. a 4-a)

PROGRAMUL GALEI

Cat. semimuscă:	PAUL DRAGU	— ALBERTO SANDOVAL
Cat. muscă:	NIȚĂ ROBU	— JAMES LIVINGSTON
Cat. cocoș:	ALEXANDRU BARBU	— MIKE HESS
Cat. pană:	VIOREL SOROCEANU	— HOWARD DAVIS jr.
Cat. semiușoară:	CAROL HAINAL	— MILT WATKINS
Cat. ușoară:	ION TRUȚĂ	— RANDY SHIELDS
Cat. semimijlocie:	IONEL DIMACHE	— WILLIAM TUTTLES
Cat. mijlocie mică:	PAVEL ISTRATE	— JEROME BENNETT
Cat. mijlocie:	MIRCEA SĂNDULESCU	— RUSSELL FICKLING
Cat. semigrea:	MIRCEA SIMON	— TOMMY BROOKS
Cat. grea	ION SILIȘTE	— JAMES CHAPMAN

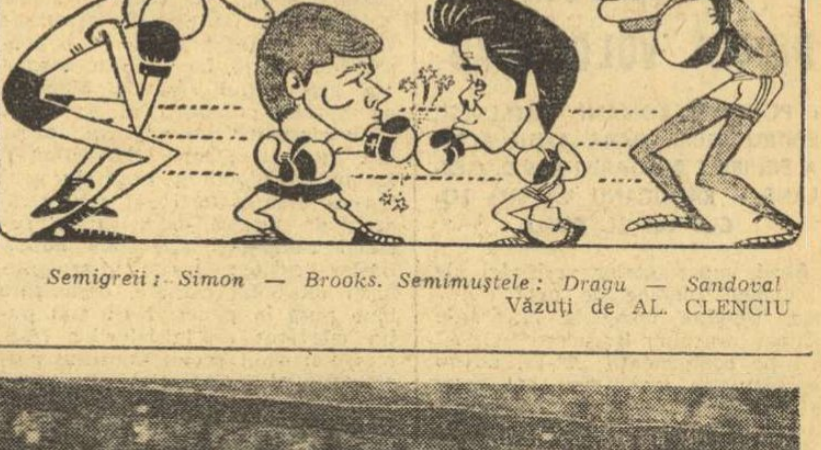

Semigreii: Simon — Brooks. Semimuștele: Dragu — Sandoval
Văzuți de AL. CLENCIU

ÎNAINTEA TURNEULUI DIN FRANȚA

PREGĂTIRILE LOTULUI DE FOTBAL ÎN FAZA FINALĂ

Mîine, la Brașov, meci cu Steagul roșu

Jucătorii din lotul reprezentativ de fotbal intră în ultimele zile de pregătire de dinaintea efectuării turneului de trei jocuri în Franța. După primul joc de antrenament din această reunire, susținut alaltăieri pe splendidul stadion din **Bușteni**, în compania formației **Caraimanul**, tricolorii au revenit la **Poiana Brașov**. Seara, la vila „Camelia", antrenorii **Valentin Stănescu** și **Robert Cosmoc** au punctat cîteva dintre meritele și defectele jocului.

Ziua de miercuri a fost dedicată unor noi ședințe de pregătire. A participat întregul lot, cu excepția lui **Dumitrache** — care urmează un program mult mai ușor, în scopul restabilirii de pe urma accidentării suferită la unul din antrenamentele de luni. Așa cum am anunțat în ziarul nostru de ieri, al doilea portar al lotului este acum **Adamache**, solicitat în absențele lui **Răducanu** și **Iordache**. Cei 19 jucători manifestă aceeași bună dispoziție de lucru și disciplină pe care antrenorii au subli-

(Continuare în pag. a 3-a)

Moment din jocul de marți, de la Cîmpina, al lotului reprezentativ: Dudu Georgescu reia spectaculos, cu capul, balonul spre poarta adversă
Foto: Theo MACARSCHI